

Kite Surf

Actividad: Deporte de navegación que se practica deslizándose en el agua sobre una tabla y tirado por una cometa de tracción, con esta combinación se pueden dar grandes saltos y alcanzar velocidades extremas

Condiciones ambientales: El clima tiene que estar despejado, con brisa que oscile entre los 10 y los 30 nudos.



Equipos

- **Kite o cometa:** su tamaño y forma varían de acuerdo al peso del deportista y lugar a navegar.
- **Tablas Bidireccionales:** tablas con las dos puntas navegables, con dos foot straps (son como sandalias adheridas a la tabla para meter los pies).
- **Barra de control:** se utiliza para controlar la dirección del kite, allí se encuentran las 4 o 5 líneas del cometa.
- **Líneas de vuelo:** líneas o cuerdas que unen de la barra al cometa, estas tienen diferentes medidas y pueden ser 4 o 5 por cometa.
- **Arnés:** Se utiliza a la altura de las caderas para unir a través de un chickenloop la barra al arnés.

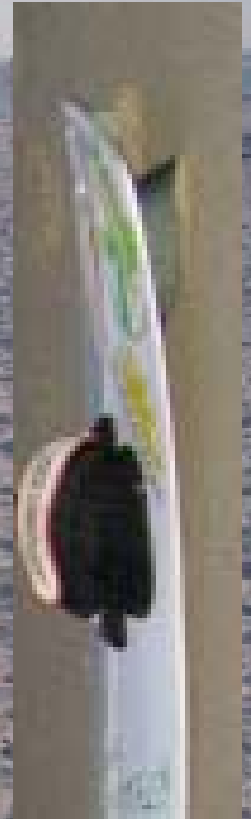
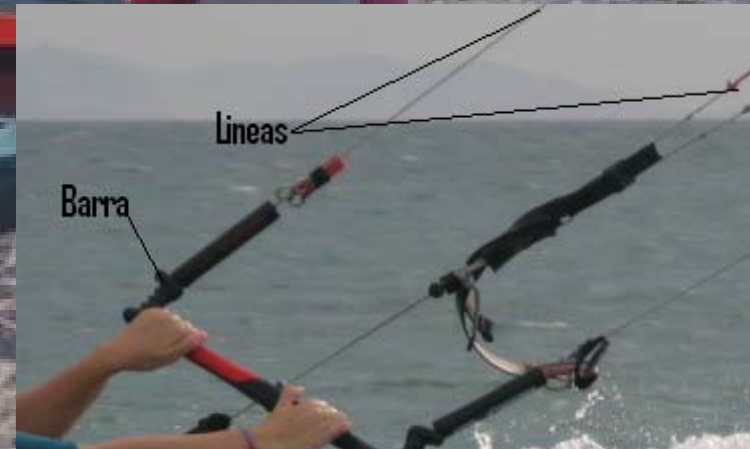



Líneas

Chickennloop

Barra

Arnés

Foot straps

Tabla

Quillas